

**LASCITO SOLIDALE**  
**AMORE** **FUTURO** **ADATTAMENTO** **DIGNITÀ** **GIUSTIZIA**  
**PERSONA**  
**LIBERTÀ**  
**VOLENTÀ** **ADATTAMENTO** **UMANITÀ**  
**GENEROSITÀ**



## **GUIDA AL LASCITO TESTAMENTARIO**

**“Lascia una impronta buona”**



## CONDIVIDERE LA VITA OLTRE LA VITA

Un lascito testamentario aiuta la vita. La tua, nei giorni che per te ancora verranno e quella di molti altri, quando i tuoi giorni finiranno ma i frutti del tuo dono proseguiranno.

Le persone che decidono con un lascito, anche modesto, di affidare a GSI Italia l'impegno di trasformare il proprio dono in un sostegno concreto a persone in grave difficoltà, sono in aumento costante.

Il tuo lascito è un atto di responsabilità civile e di condivisione responsabile che coinvolge una associazione senza scopo di lucro come GSI Italia nella amministrazione di una buona causa. La tua.

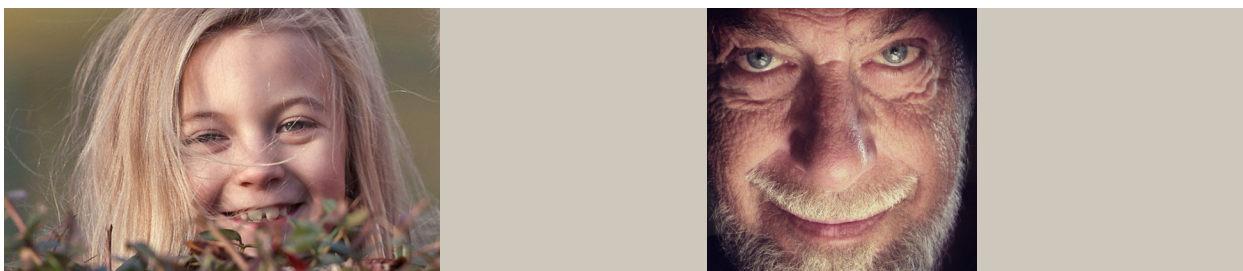
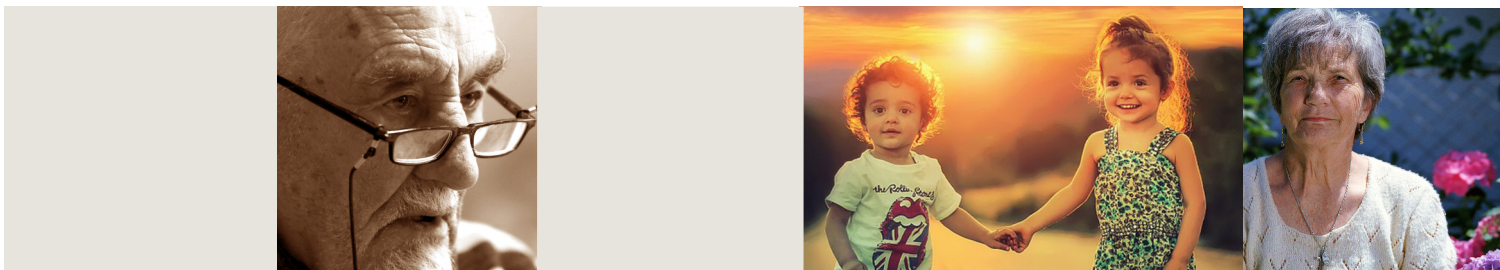
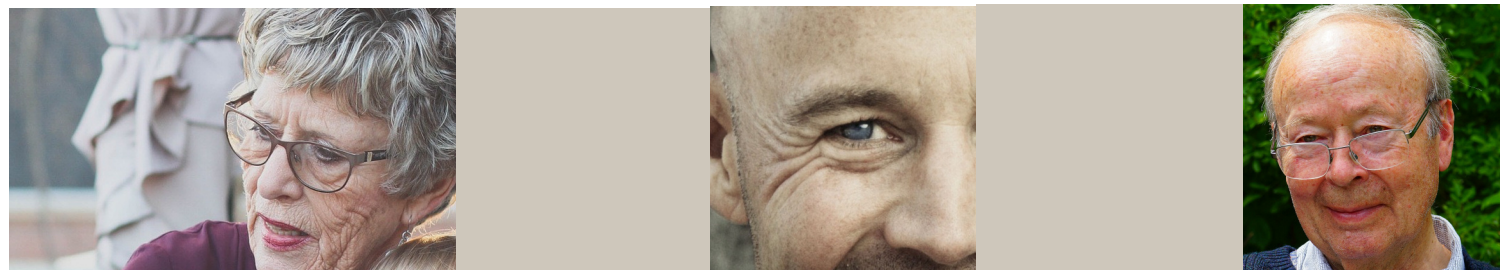



**“ Voglio lasciare una speranza di cura per chi soffre e non può curarsi ”**



**“ È bello sapere che il mio gesto di solidarietà abbia un coro di grazie di perfetti sconosciuti ”**

## HAI TRE FORME PER DISPORRE IL TUO LASCITO TESTAMENTARIO

### Testamento pubblico

Il testamento pubblico è redatto e poi conservato in Archivio da un notaio in presenza di due testimoni che sottoscrivono con il testatore e il notaio l'atto, revocabile e modificabile in ogni momento, non necessariamente presso lo stesso notaio o anche con un testamento olografo. La disposizione di un lascito a favore di GSI Italia, è esente da qualunque imposta (D.L. 460 del 04.12.97)

*Il testamento dà sicurezza di adempimento delle proprie volontà. In assenza valgono le disposizioni di legge, che, in mancanza di eredi entro il sesto grado, prevedono che beneficiario sia lo Stato.*

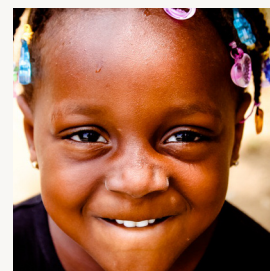

### Testamento segreto

Il testamento segreto è redatto dal testatore e consegnato chiuso al notaio in presenza di due testimoni, per conservarlo e renderlo pubblico a conclusione della nostra vita.

### Testamento olografo

Il lascito disposto con testamento olografo ha lo stesso valore di quello pubblico. Non può essere dettato ma deve essere stilato, firmato e datato dal testatore di proprio pugno (non scritto al computer o a macchina). Può essere conservato in luogo sicuro in casa o altro luogo, per maggiore sicurezza può essere affidato ad un legale o a un conoscente di fiducia. È consigliabile, ma non è obbligo, compilarne una seconda copia da affidare ad un notaio o ad un legale. A renderlo pubblico a conclusione della nostra esistenza sarà sempre e comunque un notaio.

## Perché fare testamento

Con un atto testamentario abbiamo la certezza che le nostre volontà sulla destinazione dei nostri beni, e di parti anche piccole di essi, alla cessazione della nostra vita, siano rispettate. Si tratta di un atto strettamente personale che dichiara ed esprime una volontà. Un lascito ad una associazione filantropica come GSI Italia passa necessariamente attraverso un atto testamentario, nel quale è fatta chiara la volontà del testatore, il riferimento preciso alla associazione beneficiaria e l'entità o la natura del lascito disposto a suo favore.

## Cosa puoi lasciare

La persona che sceglie di beneficiare GSI Italia con un lascito per le sue attività di solidarietà, può farlo sotto forma di:

- una somma di denaro dell'importo che si desidera;
- beni mobili come quadri, gioielli, fondi di investimento;
- beni immobili come terreni, locali commerciali, case.

Qualunque sia la tipologia del lascito, questo non può superare la QUOTA DISPONIBILE, la parte di beni cioè che resta a discrezione del testatario, fatti salvi i diritti che il codice civile riserva come QUOTA LEGITTIMA agli eredi. I casi più frequenti:

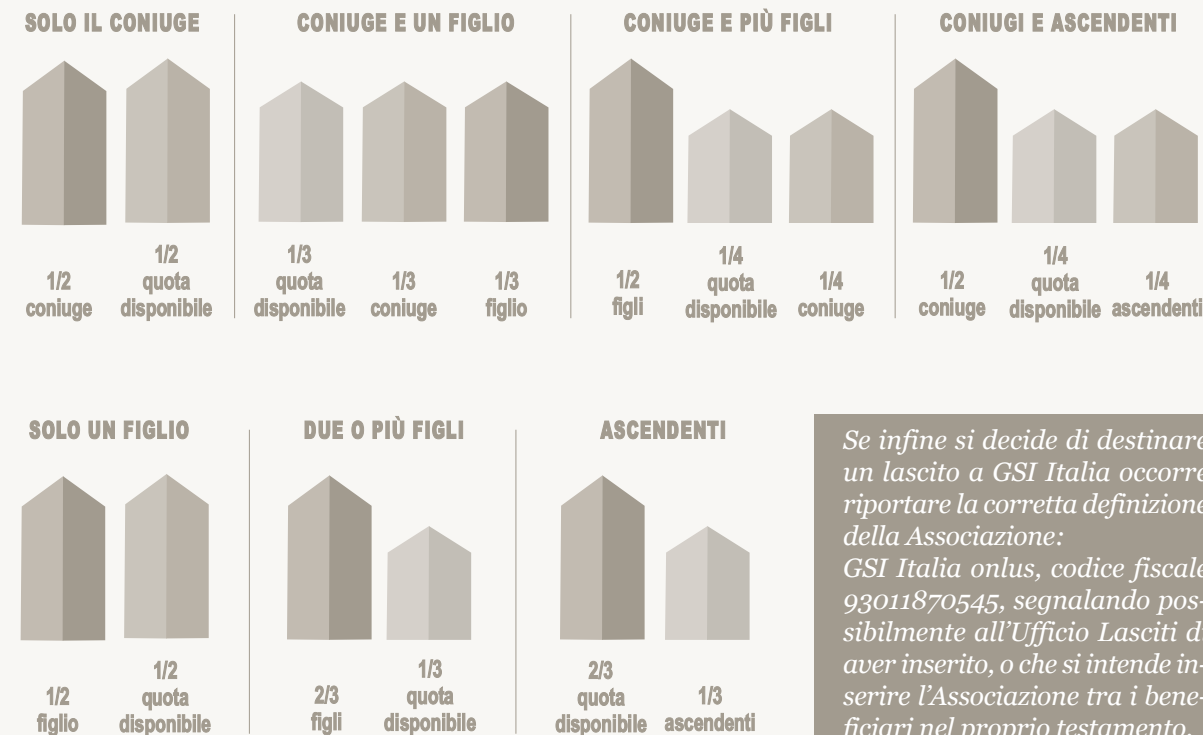

*Se infine si decide di destinare un lascito a GSI Italia occorre riportare la corretta definizione della Associazione: GSI Italia onlus, codice fiscale 93011870545, segnalando possibilmente all'Ufficio Lasciti di aver inserito, o che si intende inserire l'Associazione tra i beneficiari nel proprio testamento.*

Per approfondire la conoscenza sulla valutazione della propria "QUOTA DISPONIBILE" potrà chiedere ulteriori informazioni ad un notaio o al responsabile lasciti di GSI Italia (antonioloiacono@gsitalia.org, chiedendo un incontro skype o personale, attraverso la casella di posta elettronica lasciti@gsitalia.org o telefonando allo 0743-49987). La richiesta non vincola nessuno a far seguire al chiarimento un atto di donazione.

## ALTRE FORME DI SOSTEGNO

### Polizze vita

Una polizza vita non fa parte dell'asse ereditario per cui non è oggetto di lascito testamentario. Il titolare può però in fase di stipula contrattuale con la compagnia di assicurazione, farne un "lascito", riservando a GSI Italia il ruolo di beneficiario in caso di propria morte. Il premio maturato al momento dalla polizza non fa parte del patrimonio ereditario, non rientra nella LEGITTIMA e andrà però a beneficio di chi è indicato all'atto della stipula. Questa forma di beneficio a favore di GSI Italia ha una serie di vantaggi:

- fiscali, per il benefattore, che può nella dichiarazione dei redditi detrarre i premi pagati,
- semplicità e non onerosità della stipula,
- nessun adempimento specifico in fase di liquidazione del capitale maturato,
- l'indicazione del beneficiario nella polizza può essere cambiata in qualunque momento.

### TFR, Trattamento di fine rapporto

Un lavoratore dipendente in assenza di coniuge, figli e parenti entro il terzo grado può disporre per testamento della propria indennità di preavviso e di fine rapporto a favore di persone, enti, fondazioni o associazioni come GSI Italia.





Via Bazzanese, 73  
06049 Spoleto (PG)

T. +39 0743 49987

[www.gsitalia.org](http://www.gsitalia.org)  
[info@gsitalia.org](mailto:info@gsitalia.org)

Cod. Fisc. 93011870545

*Con il Patrocinio e la collaborazione  
del Consiglio Nazionale del Notariato*



CONSIGLIO  
NAZIONALE  
DEL  
NOTARIATO